

Y 32445706.665
X 5560487.003

Y 32445730.443
X 5561117.305

Landkreis Rheingau-Taunus
Gemeinde Idstein
Gemarkung Eschenhahn
Flur 1

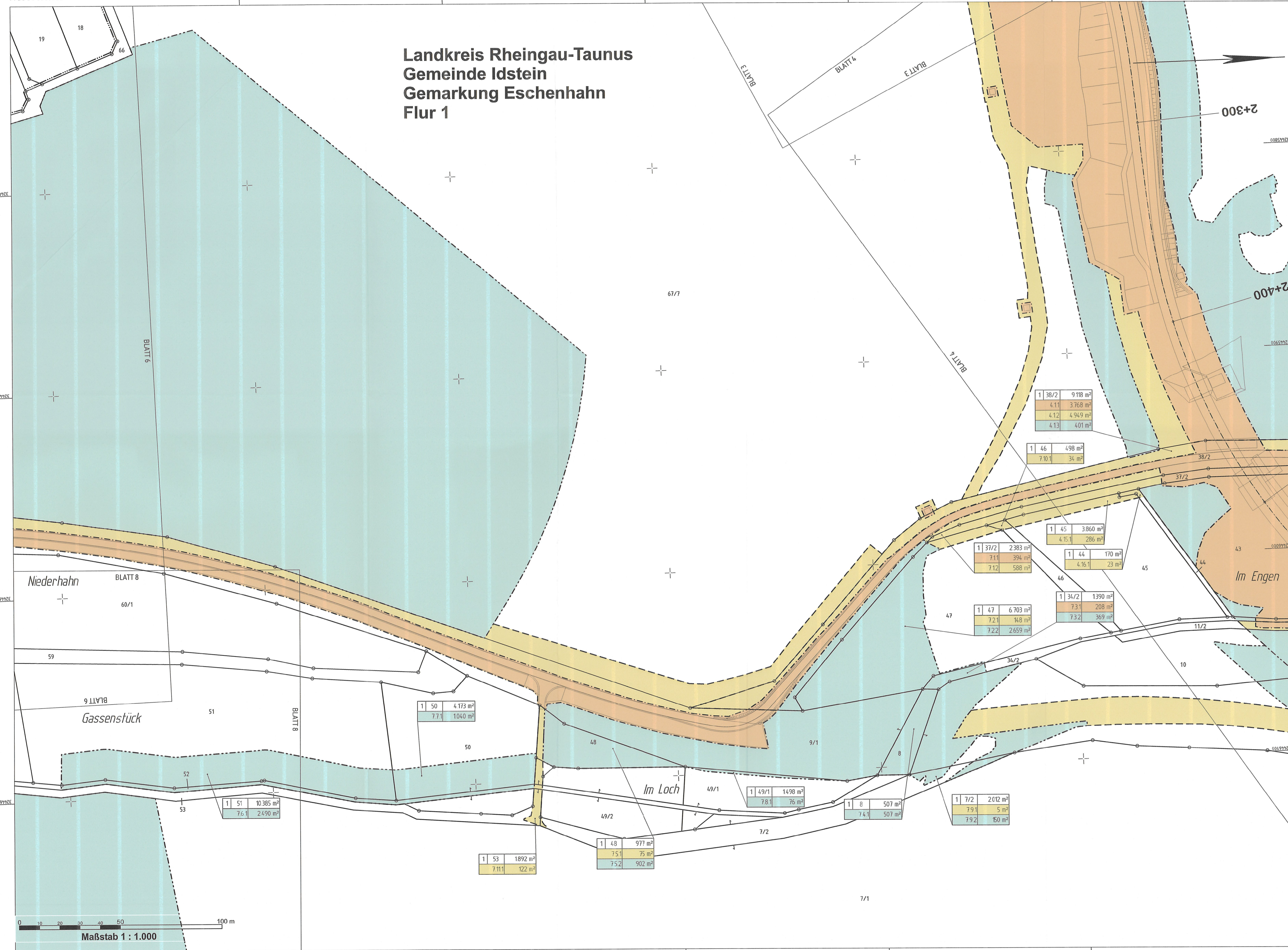

Zeichenerklärung

- Grunderwerb zu erwerbende Fläche / dauerhaft in Anspruch zu nehmende Fläche des Vorhabenträgers
- vorübergehend in Anspruch zu nehmende Fläche
- dauernd zu belastende Fläche
- Flur / Flurstück / Größe des Flurstückes
- lfd. Nr. im Grunderwerbsverzeichnis / Größe der Teilfläche
2 lfd. Nr. des Grunderwerbsplanes
34 lfd. Nr. des betroffenen Flurstückes
1 Teilfläche eines Flurstückes
- Zusammengehörigkeitspfeil
- Landesgrenze (Bundesland)
- Regierungsbezirks-, Kreis-, Gemeindegrenze
- Gemarkungsgrenze
- Flur - Flurgrenze
- Flurstück - Flurstücksgrenze
- Flurstücksnummer

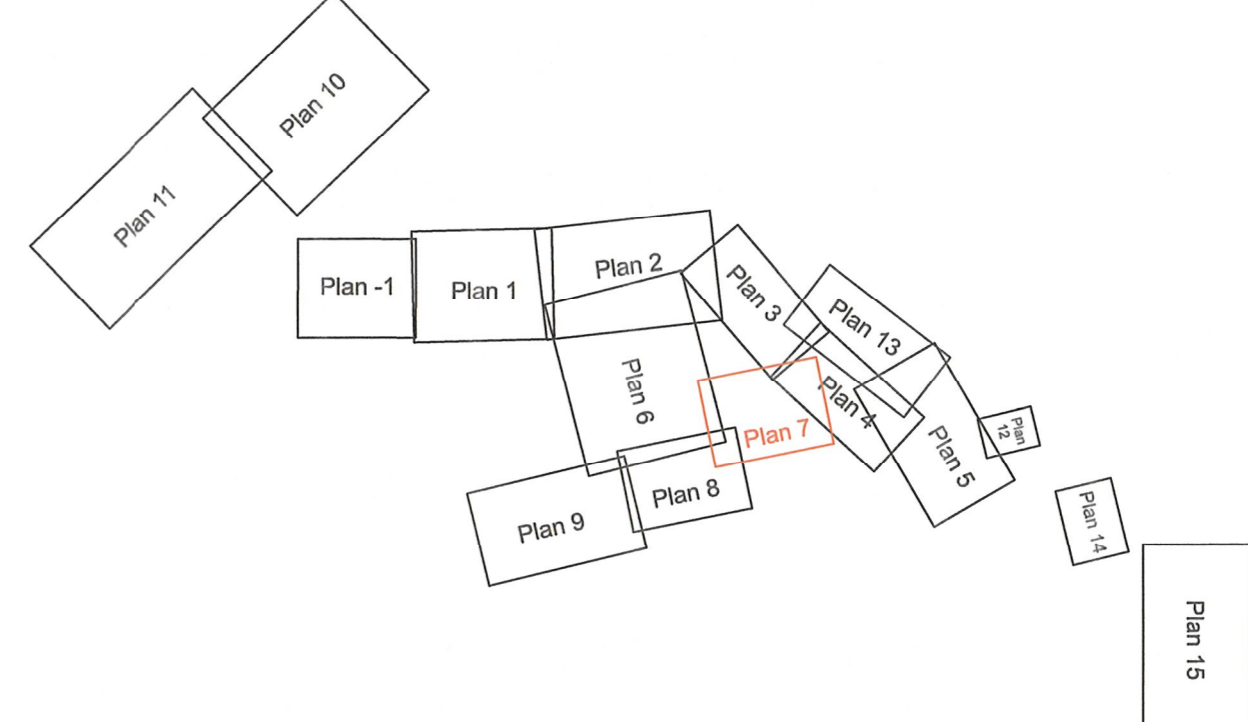

2. Deckblatt vom März 2023
ersetzt Unterlage 10 Blatt 7
vom Jan 2017

Deckblatt
März 2023

-1	1	2	3	4	5	6	7	8	9	10	11	12	13	14	15
----	---	---	---	---	---	---	---	---	---	----	----	----	----	----	----

Nr.	Art der Änderung	Datum	Zeichen

<p>Hessische Landesagentur mbH Staatliche Treuhändstelle für ländliche Bodenordnung</p>	<p>Aulweg 45 35392 Gießen Telefon: 0641-93216-0</p>	bearbeitet:	01/2023	Zeichen	Va
		gezeichnet:	10/2016		Wa
		geprüft:	01/2023		Ja

<p>Hessen Mobil Straßen- und Verkehrsmanagement</p>		bearbeitet:	11/2022	Zeichen	PB14.1.02Go
		gezeichnet:	11/2022		PB14.1.02Go
		geprüft:	11/2022		PB14.1

FESTSTELLUNGSENTWURF

Straße: B 275	Unterlage / Blatt-Nr.: 10.1 / 7
Beginn: zw. NK 5815063 u. NK 5815043 Station 0+630 Ender: zw. NK 5815035 u. NK 5715075 Station 0+980 Hessen ID: 03488	Grunderwerbsplan
Maßstab: 1 : 1000	

B 275
Ortsumgebung Idstein/Eschenhahn

Aufgestellt:
Wiesbaden, den ... Dezember 2022...
Hessen Mobil
Fachdezernat Planung und Bau Rhein-Main-

Thomas Ramolla
I.A. gez. Thomas Ramolla
Fachdezernat

Ausfertigung
Planfestgestellte Unterlage
Nr. 10.1 Bl. 7
zum
Planfeststellungsbeschluss
vom 26.03.2024
Gz. VI.0914-09-2171#003
Wiesbaden, den 21.03.2024
Hessisches Ministerium
für Wirtschaft, Energie, Verkehr,
Wohnen und ländlichen Raum
Abt. VI
Im Auftrag
Regierungsoberrat



Y 32446173.219
X 5560469.402

Y 32446196.997
X 5561099.704

Maßstab 1 : 1.000