

Y 32445118.265
X 5560540.075

Y 32446052.821
X 5560551.812

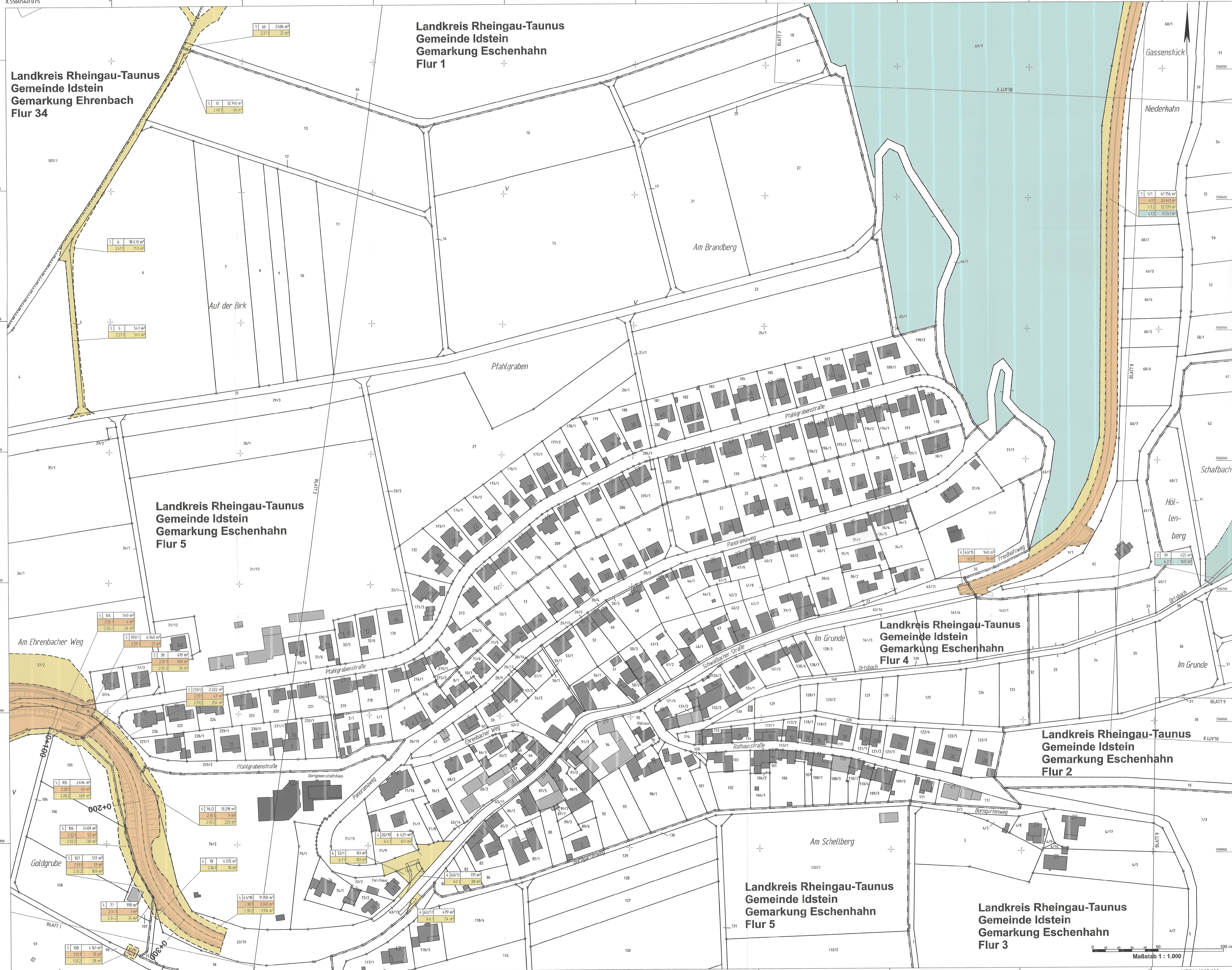

Landkreis Rheingau-Taunus
Gemeinde Idstein
Gemarkung Ehrenbach
Flur 34

Landkreis Rheingau-Taunus
Gemeinde Idstein
Gemarkung Eschenhahn
Flur 1

Landkreis Rheingau-Taunus
Gemeinde Idstein
Gemarkung Eschenhahn
Flur 5

Landkreis Rheingau-Taunus
Gemeinde Idstein
Gemarkung Eschenhahn
Flur 4

Landkreis Rheingau-Taunus
Gemeinde Idstein
Gemarkung Eschenhahn
Flur 2

Landkreis Rheingau-Taunus
Gemeinde Idstein
Gemarkung Eschenhahn
Flur 5

Landkreis Rheingau-Taunus
Gemeinde Idstein
Gemarkung Eschenhahn
Flur 3

2. Deckblatt vom März 2023
ersetzt Unterlage 10 Blatt 6
vom Jan 2017

Zeichenerklärung

- zu erwerbende Fläche / dauerhaft in Anspruch zu nehmende Fläche des Vorhabenträgers
- vorübergehend in Anspruch zu nehmende Fläche
- dauernd zu behebende Fläche
- Flur / Flurstück / Größe des Flurstückes
- Bl. Nr. im Grunderverzeichnisse / Größe der Teilfläche
- 34 Bl. Nr. des betroffenen Flurstückes
- 1 Teilfläche eines Flurstückes
- Zusammengehörigkeitsfeld
- Landesgrenze (Bundesland)
- Regierungsgrenze, Kreis-, Gemeindegrenze
- Gemarkungsgrenze
- Flur - Flurgrenze
- Flurstück - Flurstücksgrenze
- Flurstücknummer

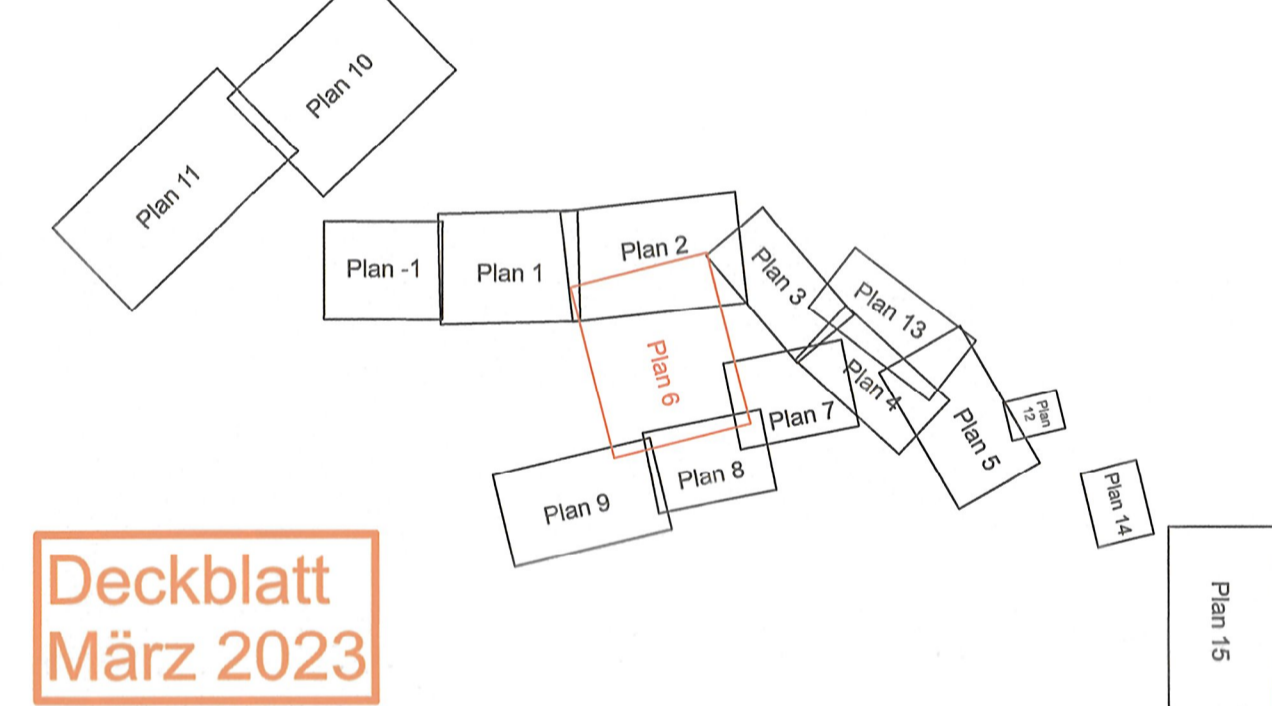

Deckblatt
März 2023

1	2	3	4	5	6	7	8	9	10	11	12	13	14	15
---	---	---	---	---	---	---	---	---	----	----	----	----	----	----

Nr.	Art der Änderung	Datum	Zeichen

HUG
Hessische Landesentwicklung
Städtische Technischen für städtische Bauleistungen

Aufweg 45
35392 Gießen
Telefon: 0641-93216-0

bearbeitet:	01/2023	Va
gezeichnet:	10/2016	Wa
geprüft:	01/2023	Js

Hessen Mobil
Straßen- und Verkehrsmanagement

HESSEN

bearbeitet:	11/2022	PB14.1.02G
gezeichnet:	11/2022	PB14.1.02G
geprüft:	11/2022	PB14.1

FESTSTELLUNGSENTWURF

Straße: B 275	Unterlage / Blatt-Nr.: 10.1 / 6
Beginn: zw. NK 5515063 u. NK 5819043 Station 0+630	Grunderverbsplan
Ende: zw. NK 5815005 u. NK 5715078 Station 0+980	Maßstab: 1 : 1000
Hessen ID: 03488	

B 275
Ortsumgebung Idstein/Eschenhahn

Aufgestellt: Wiesbaden, den ... Dezember 2022 ...
Hessen Mobil
Fachdezernat Planung und Bau Rhein-Main-

[Signature]
Dr. rer. Thomas Dammig
Fachdezernat

Ausfertigung
Planfestgestellte Unterlage
Nr. 10.1 Bl. 6
zum
Planfeststellungsbeschluss
vom 04.02.2015
Gr. Nr. 03/18-04-02/1/0003
Wiesbaden, den 24.02.2015
Hessisches Ministerium
für Wirtschaft, Energie, Verkehr,
Wohnen und ländlichen Raum
Art. 18
Im Auftrag
Regierungspräsident

Y 32445127.554
X 5559800.423

Y 32446062.110
X 5559812.160

Maßstab 1 : 1.000