

Y 32445804.289
X 5561739.065

Y 32446609.133
X 5561978.381

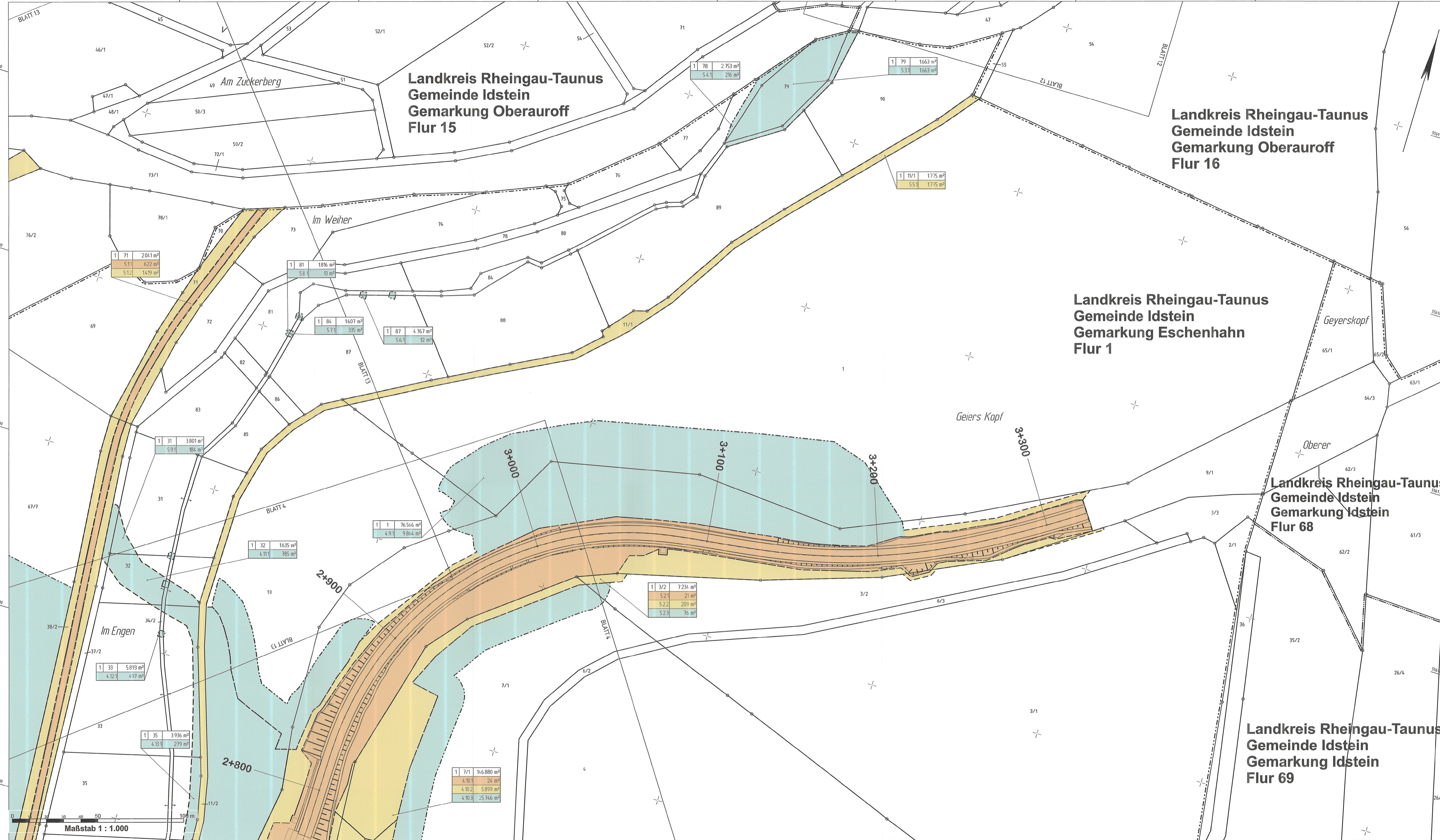

Y 32445943.890
X 5561269.570

Y 32446748.735
X 5561508.886

2. Deckblatt vom März 2023
ersetzt Unterlage 10 Blatt 5
vom Jan 2017

Zeichenerklärung

- Grunderwerb zu erwerbende Fläche / dauerhaft in Anspruch zu nehmende Fläche des Vorhabenträgers
- vorübergehend in Anspruch zu nehmende Fläche
- dauernd zu belastende Fläche
- Flur / Flurstück / Größe des Flurstückes
- i.d. Nr. im Grunderwerbsverzeichnis / Größe der Teilfläche
2 Nr. des Grunderwerbsplanes
34 i.d. Nr. des betroffenen Flurstückes
1 Teilfläche eines Flurstückes
- Zusammengehörigkeitspfeil
- Landesgrenze (Bundesland)
- Regierungsbezirks-, Kreis-, Gemeindegrenze
- Gemarkungsgrenze
- Flur - Flurgrenze
- Flurstück - Flurstücksgrenze
- Flurstücksnummer

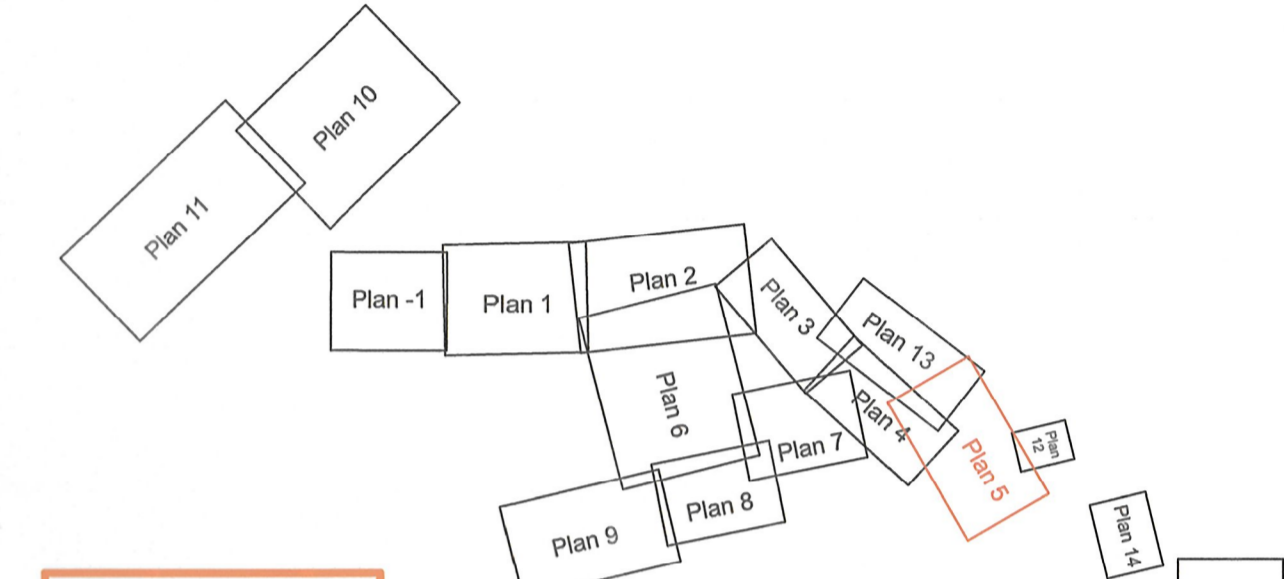

Deckblatt
März 2023

-1	1	2	3	4	5	6	7	8	9	10	11	12	13	14	15
----	---	---	---	---	---	---	---	---	---	----	----	----	----	----	----

Nr.	Art der Änderung	Datum	Zeichen

HUG
Hessische Landesgesellschaft mbH
Städtische Treuhändstelle für ländliche Bodennutzung

Aulweg 45
35392 Gießen
Telefon: 0641-93216-0

bearbeitet:	01/2023	vs
gezeichnet:	10/2016	We
geprüft:	01/2023	Js

Hessen Mobil
Straßen- und Verkehrsmanagement

HESSEN

bearbeitet:	11/2022	PB14.1.02Go
gezeichnet:	11/2022	PB14.1.02Go
geprüft:	11/2022	PB14.1

FESTSTELLUNGSENTWURF

Straße: B 275	Unterlage / Blatt-Nr.: 10.1 / 5
Beginn: zw. NK 5815063 u. NK 5815043 Station 0+630	Grunderwerbsplan
Ende: zw. NK 5815035 u. NK 5715075 Station 0+980	
Hessen ID: 03488	Maßstab: 1 : 1000

B 275
Ortsumgehung Idstein/Eschenhahn

Aufgestellt:
Wiesbaden, den ... Dezember 2022 ...
Hessen Mobil
Fachdezernat Planung und Bau Rhein-Main-

Thomas Ramolla
I.A. o.z. Thomas Ramolla
Fachdezernat

Ausfertigung
Planfestgestellte Unterlage
Nr. 10.1 Bl. 5
zum
Planfeststellungsbeschluss
vom 06.03.2024
Gz. VI-081-K-06-217/19003
Wiesbaden, den 24.03.2024
Hessisches Ministerium
für Wirtschaft, Energie, Verkehr,
Wohnen und ländlichen Raum
Abt. VI
Im Auftrag
Regierungsoberrat