

Y 32468194.775  
X 5638685.446

Y 32468052.631  
X 5638000.030

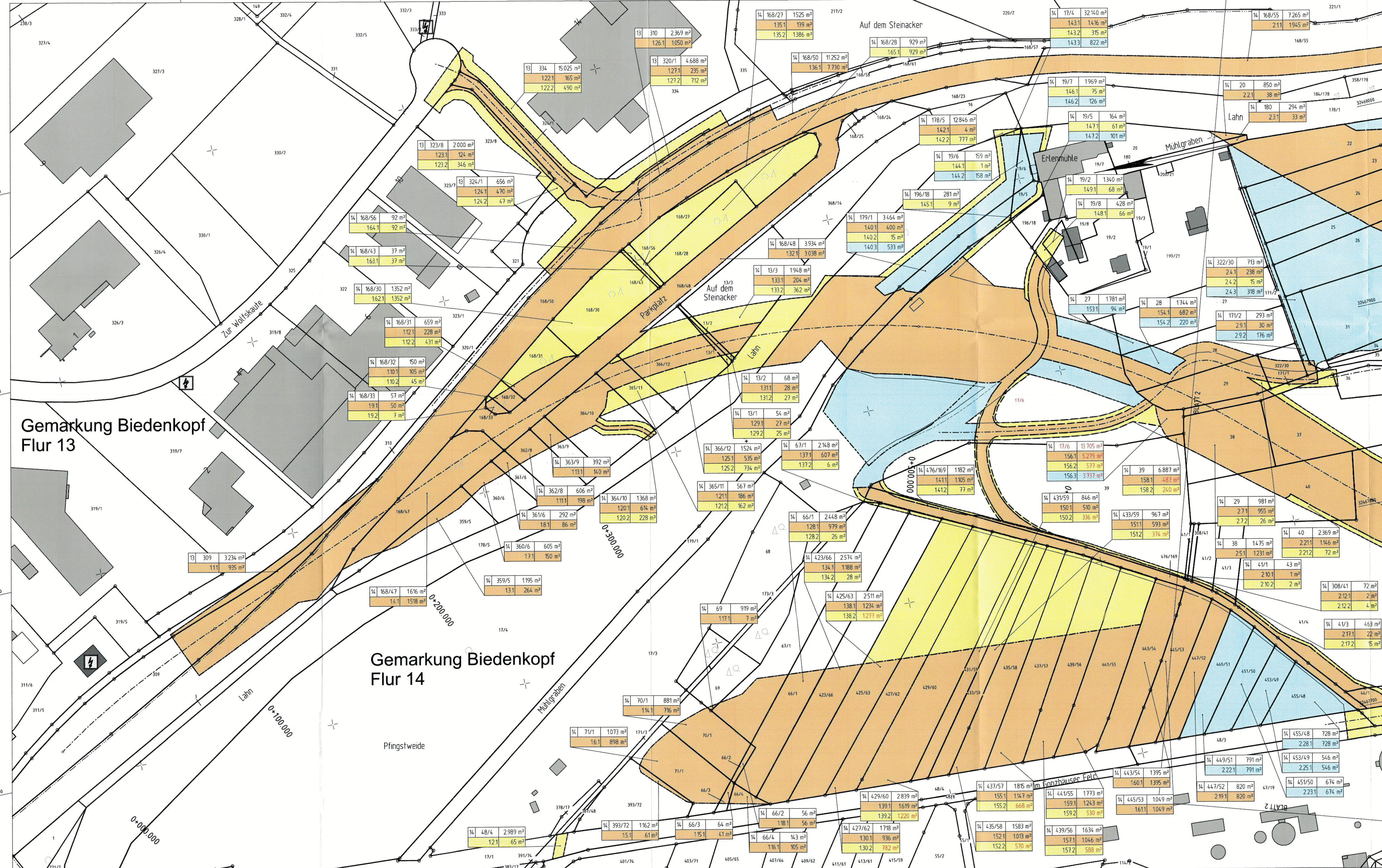

Gemarkung Biedenkopf  
Flur 13

Gemarkung Biedenkopf  
Flur 14

### Zeichenerklärung

- zu erwerbende Fläche / dauerhaft in Anspruch zu nehmende Fläche des Vorhabenträgers
- vorübergehend in Anspruch zu nehmende Fläche
- dauernd zu belastende Fläche
- Flur / Flurstück / Größe des Flurstückes
- lfd. Nr. im Grunderwerbsverzeichnis / Größe der Teilfläche  
2 Nr. des Grunderwerbsplanes  
34 lfd. Nr. des betroffenen Flurstückes  
1 Teilfläche eines Flurstückes
- Landesgrenze (Bundesland)
- Regierungsbezirks-, Kreis-, Gemeindegrenze
- Gemarkungsgrenze
- Flur- Flurgrenze
- Flurstück - Flurstücksgrenze
- Flurstücksnummer

|     | 1   | 2 | 3          | 4       | 5 |
|-----|---|---|------------|---------|---|
| 1   | Neuer Verlauf Wirtschaftsweg zwischen Erlenmühle und Bahnübergang 16.06.2023  |   | TM, KV     |         |   |
|     | Mietverwerb Flur 14, Flurstücke 1776 und 39   |   |            |         |   |
| 2   | Vorübergehender Erwerb für Mutterbodenlager Flur 14, Flurstücke 4417/55, 439/56, 435/58, 433/59, 431/58, 429/60, 427/62, 425/63 |   | 16.06.2023 | TM, KV  |   |
| Nr. | Art der Änderung  |   | Datum      | Zeichen |   |

**HUG**  
Hessische Landesgeographische mitl.  
Staatliche Treuhandstelle für ländliche Bodenordnung

Aulweg 45  
35392 Gießen  
Telefon: 0641-93216-0

|             |       |    |
|-------------|-------|----|
| bearbeitet: | 07/19 | Wd |
| gezeichnet: | 07/19 | Wd |
| geprüft:    | 07/19 | Js |

**Hessen Mobil**  
Straßen- und Verkehrsmanagement

**HESSEN**

|             |  |  |
|-------------|--|--|
| bearbeitet: |  |  |
| gezeichnet: |  |  |
| geprüft:    |  |  |

## FESTSTELLUNGSENTWURF

Straße: B 62  
Unterlage / Blatt-Nr.: 10 / 01  
Grunderwerbsplan

Beginn: zw. NK 5017 075 u. NK 5117 001 Str.-km 0,290 (alt)  
Ende: zw. NK 5117 001 u. NK 5117 002 Str.-km 0,948 (alt)

Hessen ID: 03552  
Maßstab: 1 : 1.000

### Ortsumgebung Biedenkopf/Eckelshausen im Zuge der B 62 1. Planänderung

Aufgestellt: 07.07.2023  
Marburg, den  
Hessen Mobil  
-Dezernat Planung Westhessen-  
Lauer  
Sebastian  
(Dezernat)

Unterlage Nr.10.1.1a A  
zum  
**Planänderungsbescheid**  
vom 12.08.2024  
Az. VI-081-k-06-2189#002  
Weesbaden, den 12.08.2024  
Hessisches Ministerium  
für Wirtschaft, Energie, Verkehr,  
Wohnen und ländlichen Raum  
Abt. VI  
Im Auftrag  
Gartenbaurat

Y 32467759.046  
X 5638775.809

Y 3246716.902  
X 5638090.393